

3.50 26.07° 3.50

2.19 12.82° 2.19

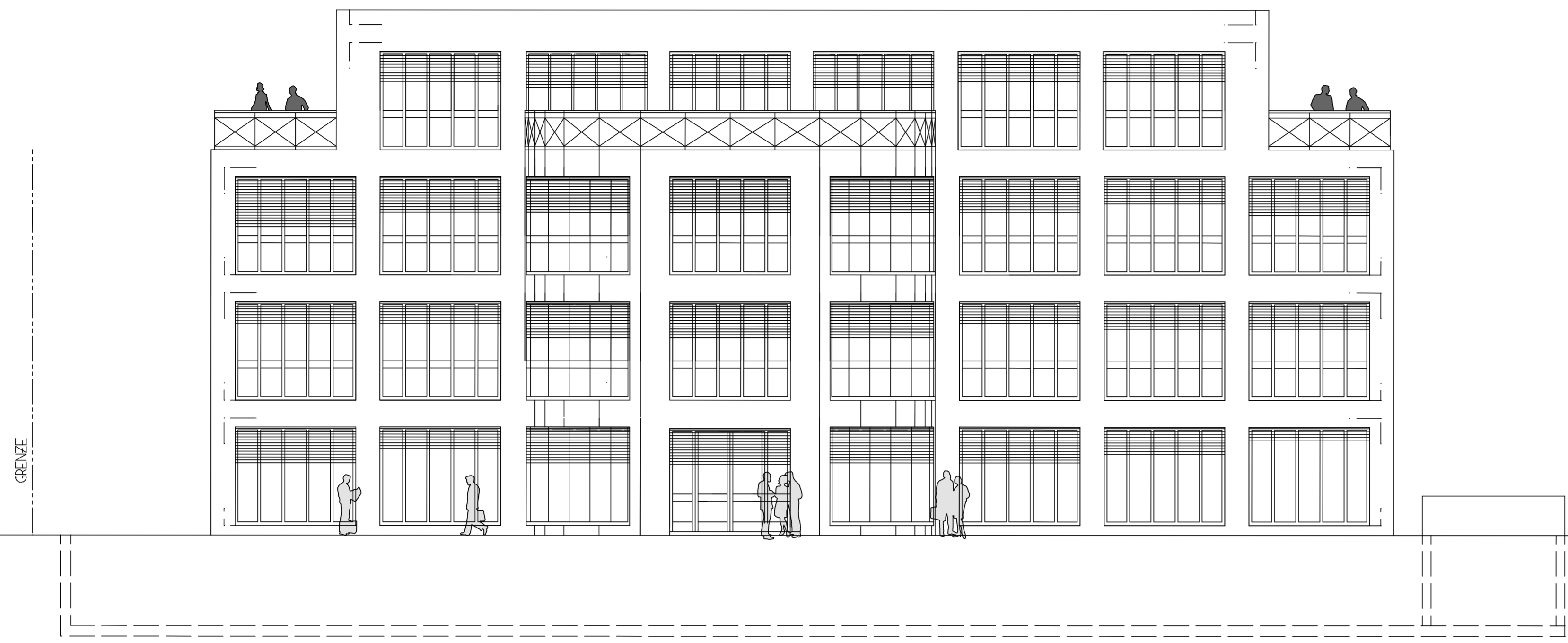

OST ANSICHT

5.00 33.07°

SÜD ANSICHT - M1:100

3.50 26.07° 3.50

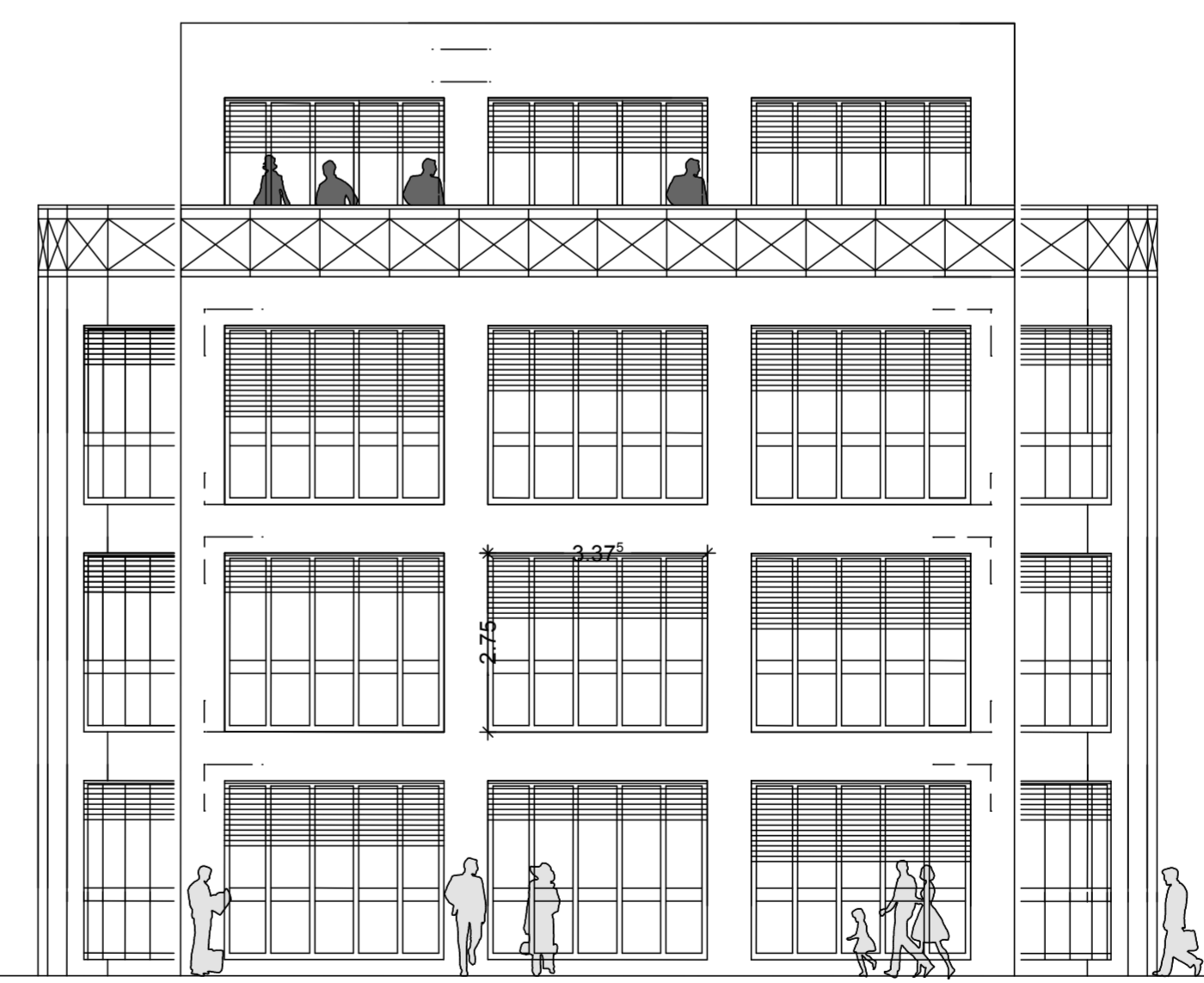
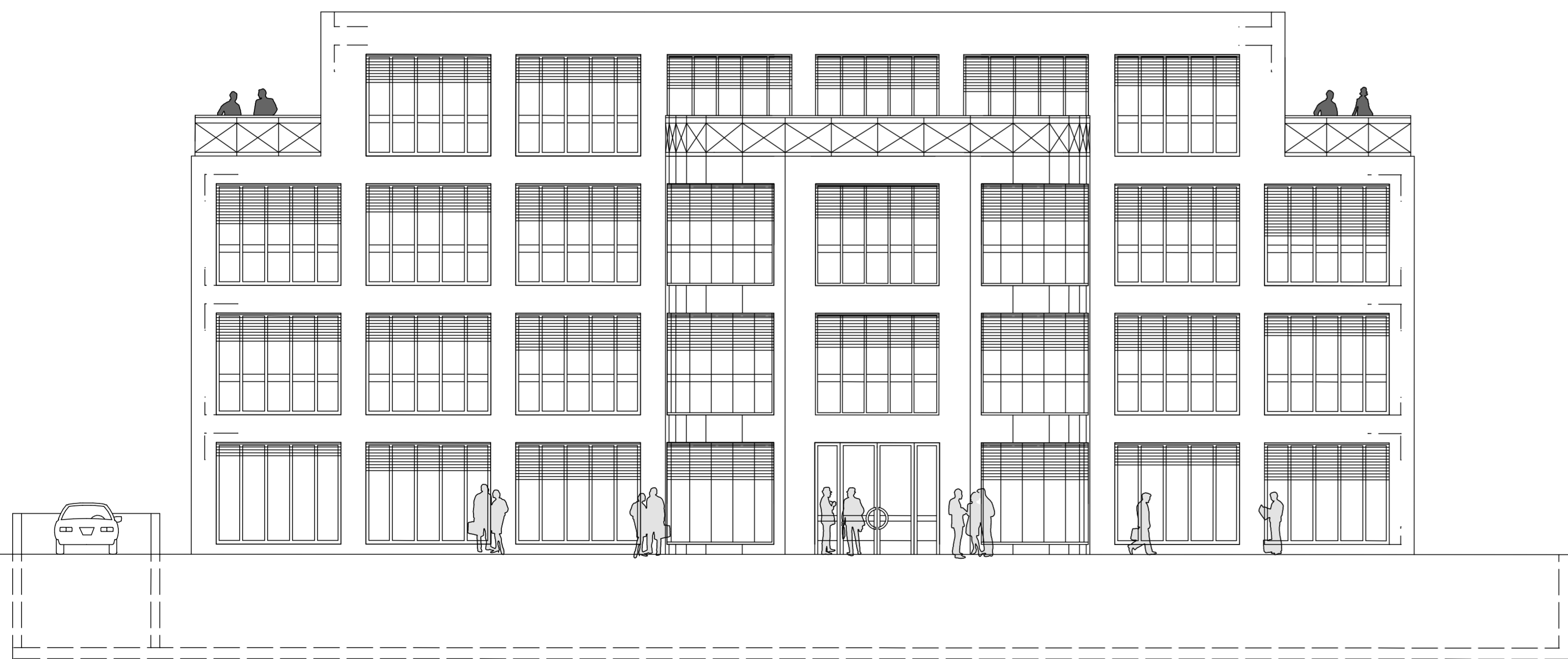

WEST ANSICHT

30 3.00 33.07° 5.00 2.19 12.82° 2.19

NORD ANSICHT M1:100

### EINGABEPLAN

BAUVORHABEN: NEUBAU EINES MULTIFUNKTIONSGEBÄUDES MIT TIEFGARAGE

BAUORT: Voltzstraße 10, 86720 Nördlingen  
Flur Nr. 3217, Gemarkung Nördlingen

BAUHERR: WOHNBAU MICHEL GmbH & CO. Citypark KG  
Caspar-Kantz-Str. 1  
86720 Nördlingen

PLANER: WOHNBAU Erwin Michel GmbH  
Im Felde 2, 86754 Laub  
09092/90794

BAUHERR: \_\_\_\_\_

NACHBARN: \_\_\_\_\_

\_\_\_\_\_

\_\_\_\_\_

\_\_\_\_\_

Ansichten M1:100