

ALLE MASSE SIND DURCH DEN AUFTRAGNEHMER VERANTWORTLICH ZU PRÜFEN BZW. AM BAU ZU NEHMEN  
 BEI MASSUNSTIMMIGKEITEN IST VOR ARBEITSBEGINN DIE BAULEITUNG ZU VERSTÄNDIGEN  
 ALLE TÜRHÖHEN BEZIEHEN SICH AUF OKRFB  
 ARBEITSFUGEN SIND BEI SICHTBETONFLÄCHEN MIT EINLAGE VON DREIKANTLEISTEN AUSZUBILDEN  
 ALLE KANTEN VON SICHTBETONFLÄCHEN SIND MIT 1/1 CM SCHENKELLÄNGE ZU FASSEN  
 ABSPANNÖFFNUNGEN IN BETONWÄNDEN SIND CA.5MM VERTIEFT UND EBEN ZU SCHLIESSEN

ALLE ANGEgebenEN DECKENDURCHBRÜCHE BEZIEHEN SICH AUF DIE DECKE ÜBER DIESEM GESCHOSS

DIESER PLAN GILT NUR IN VERBINDUNG MIT DEN AUSFÜHRUNGSPLÄNEN DES STATIKERS

|                      |                               |     |                  |        |                                      |   |                |
|----------------------|-------------------------------|-----|------------------|--------|--------------------------------------|---|----------------|
| DD                   | DECKENDURCHBRUCH              | RR  | REGENROHR        | ▽      | FERTIGKÖTE                           | H | HEIZUNG        |
| BD                   | FUSSBODENDURCHBRUCH           | BE  | BODENEINLAUF     | ▽      | ROHKÖTE                              | L | LÜFTUNG        |
| WD                   | WANDURCHBRUCH                 | DF  | DEHNFUGE         | △      | UK UNTERKANTE                        | S | SANITÄR        |
| WS                   | WANDSCHLITZ                   | HK  | HEIZKÖRPER       | ▽      | OK OBERKANTE                         | E | ELEKTRO        |
| DA,FA,WA             | AUSSP. IN DECKE, FUSSB., WAND | HKN | HEIZKÖRPERNISCH  | OKRFB  | OBERKANTE ROHFUSSBODEN               |   |                |
| UNBEWEHRTER BETON    |                               | AGD | FUSSBODENHEIZUNG | OKFFB  | OBERKANTE FERTIGFUSSBODEN            |   |                |
| STAHLBETON           |                               | AGD | ABGEHÄNGTE DECKE | UKD    | UNTERKANTE DECKE                     |   |                |
| SICHTBETON           |                               | AGD | ABGEHÄNGTE DECKE | T30 RS | FEUERSCHUTZTÜR T30 RS                |   |                |
| STAHLBETONFERTIGTEIL |                               | FBH | FUSSBODENHEIZUNG | VD     | VOLLWÄNDIG, DICHT                    |   |                |
| MAUERWERK            |                               | AGD | ABGEHÄNGTE DECKE | VD-S   | VOLLWÄNDIG, DICHT, SELBSTSCHLIESSEND |   |                |
| TROCKENBAUWÄNDE      |                               | FBH | FUSSBODENHEIZUNG | F 90   | WAND F90, FEUERBESTÄNDIG             |   |                |
|                      |                               |     |                  | F 30   | WAND F30, FEUERHEMMEND               |   |                |
|                      |                               |     |                  |        |                                      | ▲ | 1. RETTUNGSWEG |
|                      |                               |     |                  |        |                                      | ▲ | 2. RETTUNGSWEG |

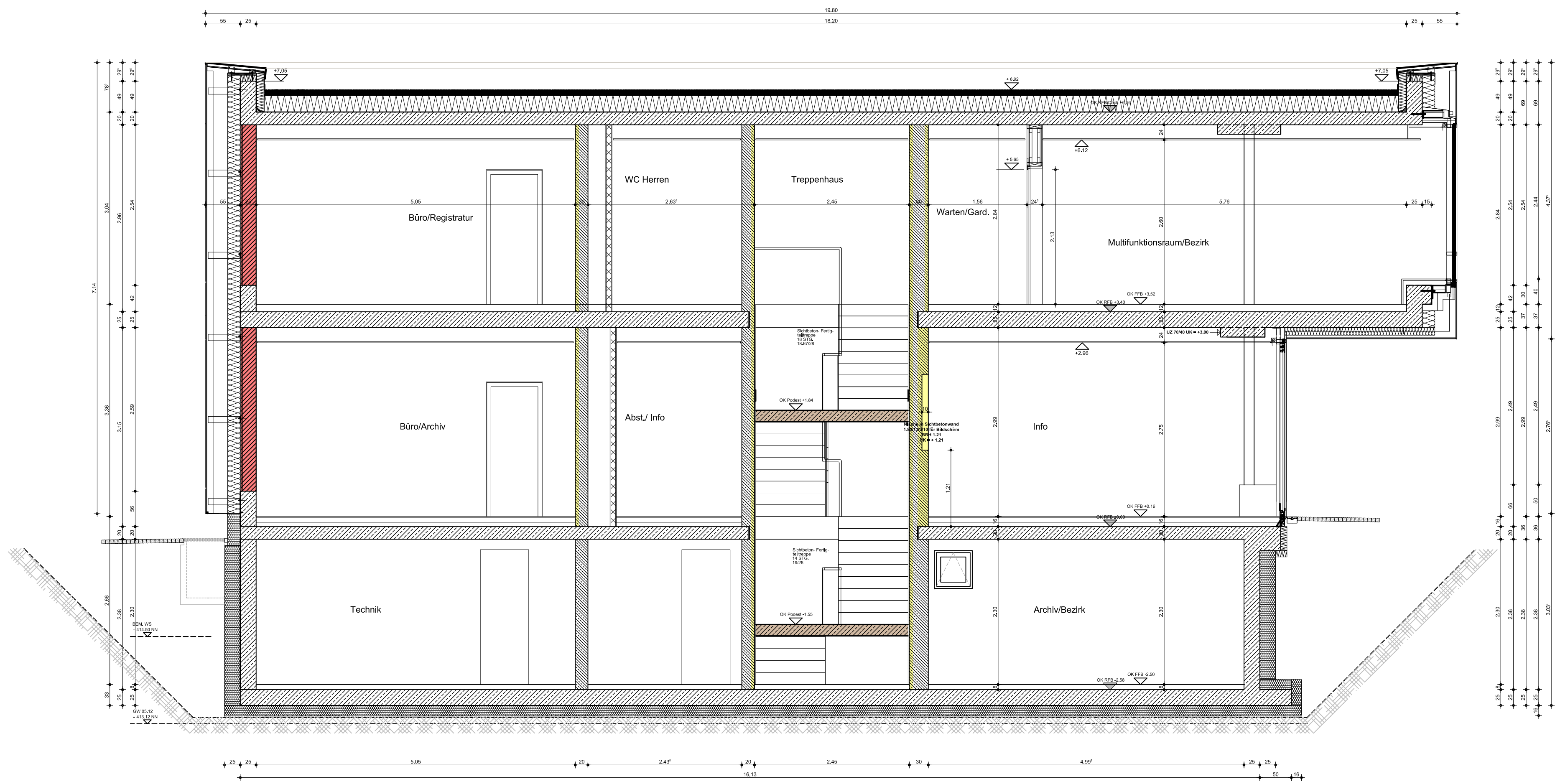

SCHNITT C-C

| Art der Änderung             | Datum    | Gez.  | Index |
|------------------------------|----------|-------|-------|
| Änderung der Fassadenplanung | 09.08.12 | GH/HR | 01    |
| ---                          | --       | --    | --    |
| ---                          | --       | --    | --    |
| ---                          | --       | --    | --    |

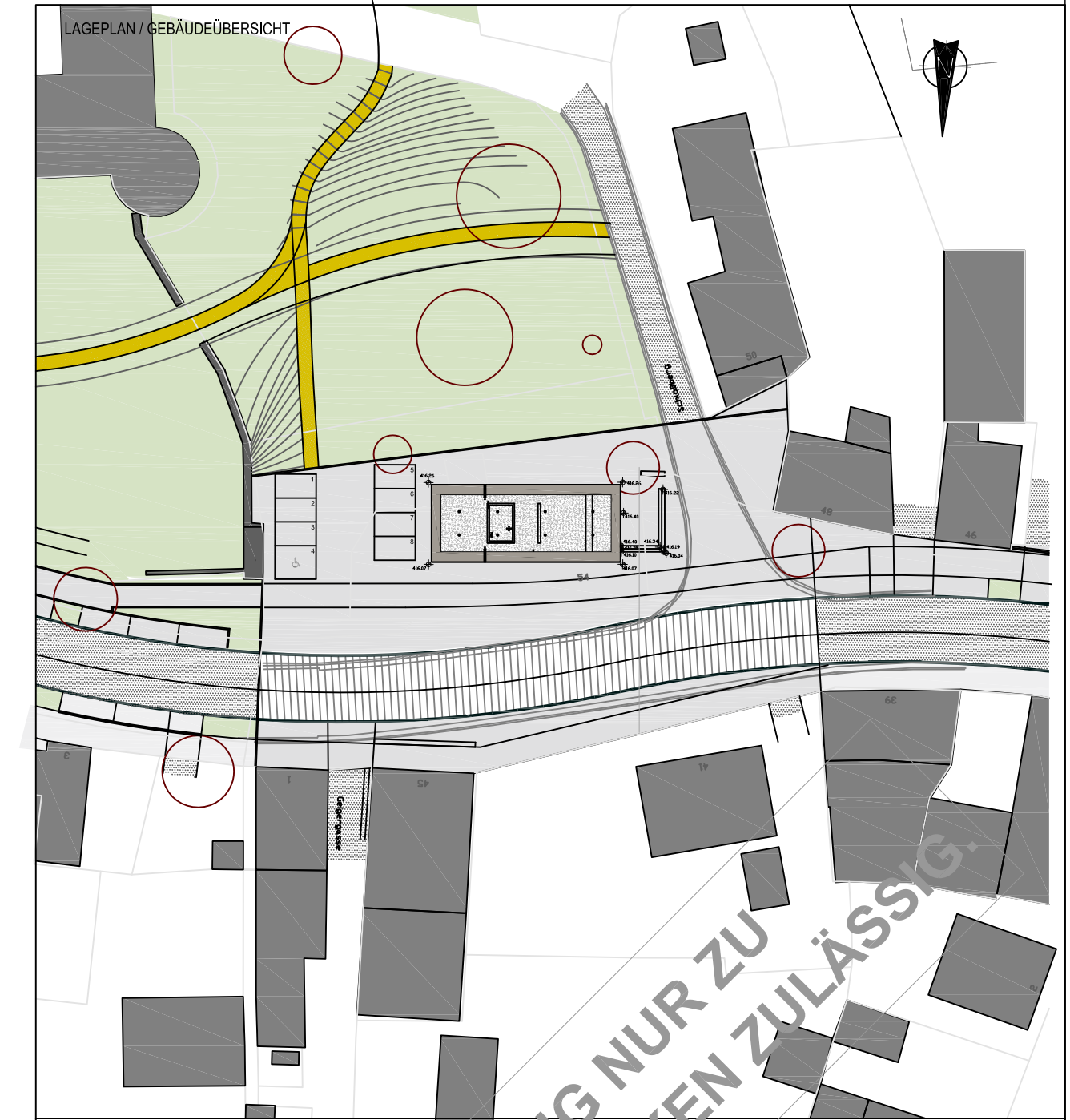

FREISTAAT BAYERN  
 STAATLICHES BAUAMT KRUMBACH  
 NORDSTRASSE 8-10, 86381 KRUMBACH, TEL. 08282 990-10 FAX. 08282 4910-00, E-MAIL: poststelle@stbaku.bayern.de

SCHLOSS HÖCHSTÄDT  
 NEUBAU NEBENGEBAUDE

|                |            |          |         |           |
|----------------|------------|----------|---------|-----------|
| AFU-BAU        |            |          |         |           |
| HOCHBAU        |            |          |         |           |
| M 1:50         |            |          |         |           |
| MASSN.-NR      | BEARBEITET | GEZ. VON | GEZ. AM | STAND     |
| 06300          | FOLLNER    | ---      | ---     | ---       |
| DATEI          | PLOTDATUM  |          |         | SONSTIGES |
| 06300_NG_A_LSC | 10.08.12   |          |         | L 2       |
| PLANNR./INDEX  |            |          |         |           |
| 4.008/01       |            |          |         |           |